

Comment utiliser la lampe bio active ?

- 1- Mettez-vous devant la lampe à une distance de 30 à 50 cm et
- 2- Réchauffez toutes les parties fragiles de votre corps sans aucun risque en vous.
- 3- Vous ressentirez une douce chaleur intérieure semblable à celle d'un soleil printanier.

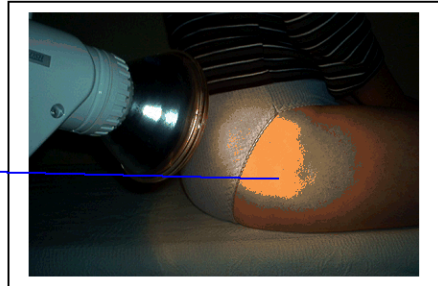

- Votre épaule,
- votre dos,



- Vos hanches
et articulations,

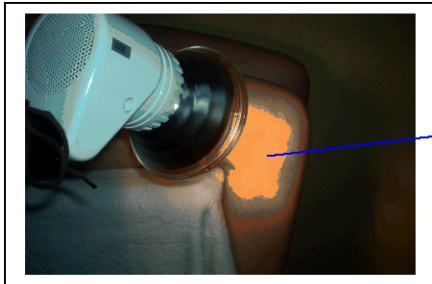

- Vos genoux,



- Un coude,
- un poignet,
- une main,

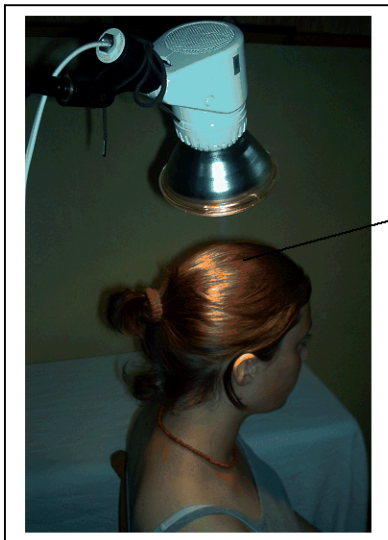

- Le dessus de
votre tête,

Régénérez
- l'eau de boisson,
- Vos aliments
Exposez la bouteille,
ou l'aliment à 50 cm
environ pendant 15 à
20 minutes



Avec la lumière chaude bio active,

- Vous ressentirez une sensation de chaleur profonde particulièrement bienfaisante,
- Ce sera pour vous une aide efficace dans vos moments difficiles,
- Très agréable pendant un massage...